Instruções para a certificação das séries na AT

GestCom 64 - Versão 22.00 A1 2022

No **GestCOM64**, a comunicação é feita por um processo completamente automático, via WebService.
Para ativar a comunicação de séries via WebService é necessário criar/alterar o utilizador no site da AT.
Deve aceder a este link: https://www.acesso.gov.pt/gestaoDeUtilizadores/consulta
Efetuar o LOGIN com o seu nº contribuinte e a sua senha do portal da AT

Depois de preenchido o formulário da AT, e ter ativado **WSE-Comunicação e gestão de séries por WebService**, deve memorizar o utilizador (Contribuinte/1) e a senha que digitou.

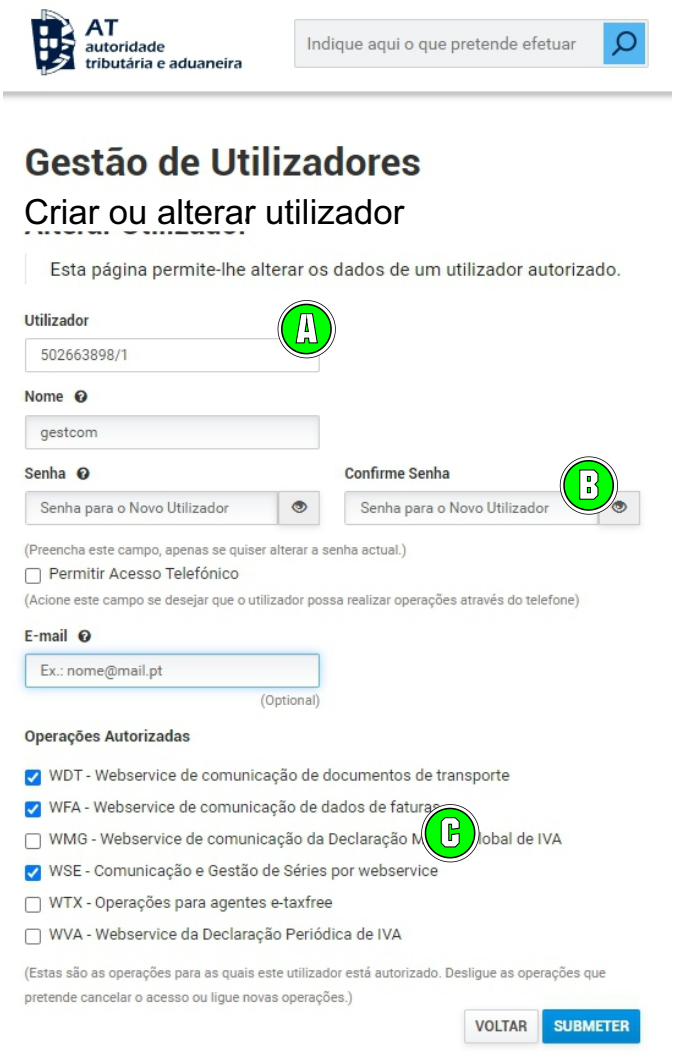

Em seguida no GestCom, aceda ao menu Ficheiro-Configurações-Programa-Dados da AT e coloque o utilizador (contribuinte/1) e a senha. No final clique no botão **Gravar** e reinicie o programa.

Aceda novamente ao GESTCOM com o ulilizador **[SuperVisor]** e no menu Ficheiro-Configurações-Programa-Numeração clique no botão **Ativar Séries**.

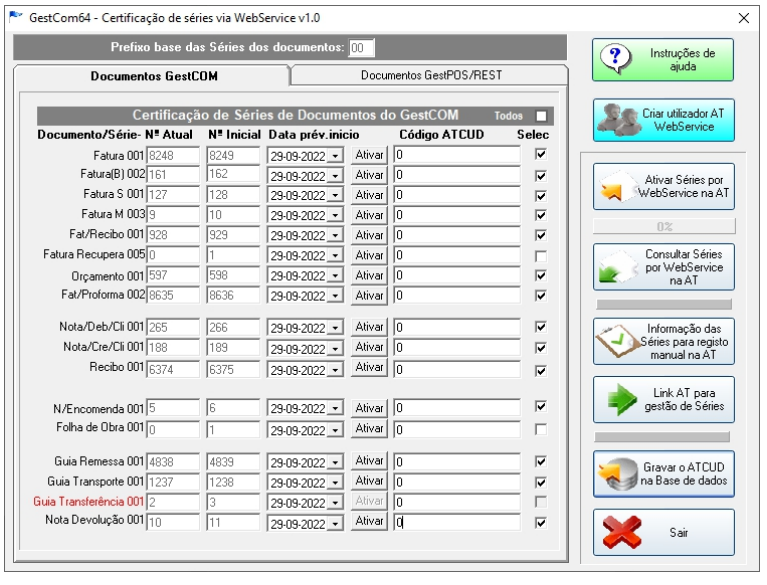

O GestCom irá selecionar automáticamente todas as séries que está a utilizar. No entanto pode selecionar manualmente as séries que pretende utilizar ou selecioná-las todas de uma só vez.

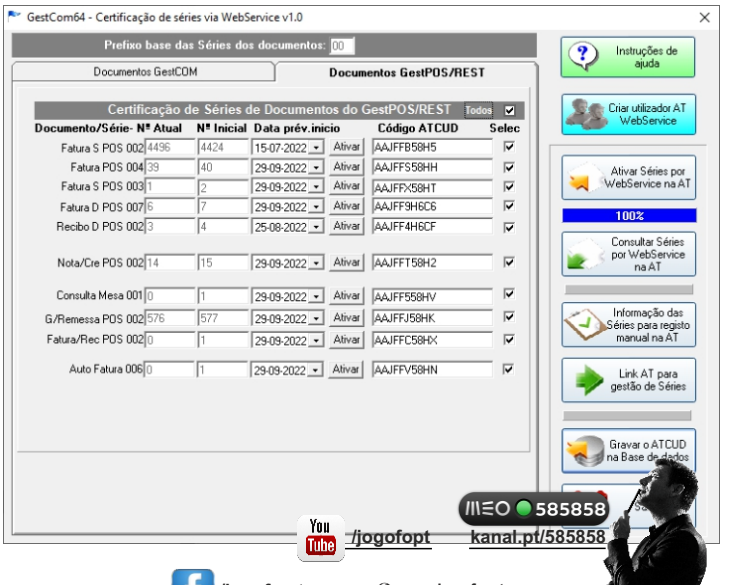

Depois dos documentos selecionados, clique no botão **Ativar Séries**.
No final da comunicação com AT, clique no botão **Gravar o ATCUD na Base de Dados**

A partir desse momento o **ATCUD** irá aparecer em todos os documentos em que as séries foram certificadas pela **AT**.

Nota: A data e o relógio do seu computador deve estar sincronizado com **Observatório Astronómico de Lisboa - https://oal.ul.pt/** para que a comunicação possa funcionar corretamente.

585858
/jogofopt
kanal.pt/585858
/jogofo.pt
www.jogofo.pt
www.gtaf.pt
http://karaoke.jogofo.pt
http://videoshow.jogofo.pt
Email: software@jogofo.pt

R. Dr. João Lopes de Morais, nº 41 ✉ 3450 - 153 Mortágua ☎231 92 00 79 / 302 015 437 / 8 www.jogofo.pt

Instruções para a certificação das séries na AT

GestCom 64 - Versão 22.00 A1 2022

No **GestCOM64**, a comunicação é feita por um processo completamente automático, via WebService.

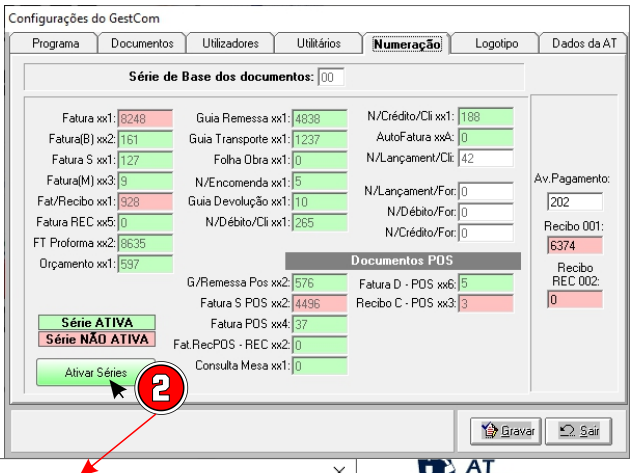

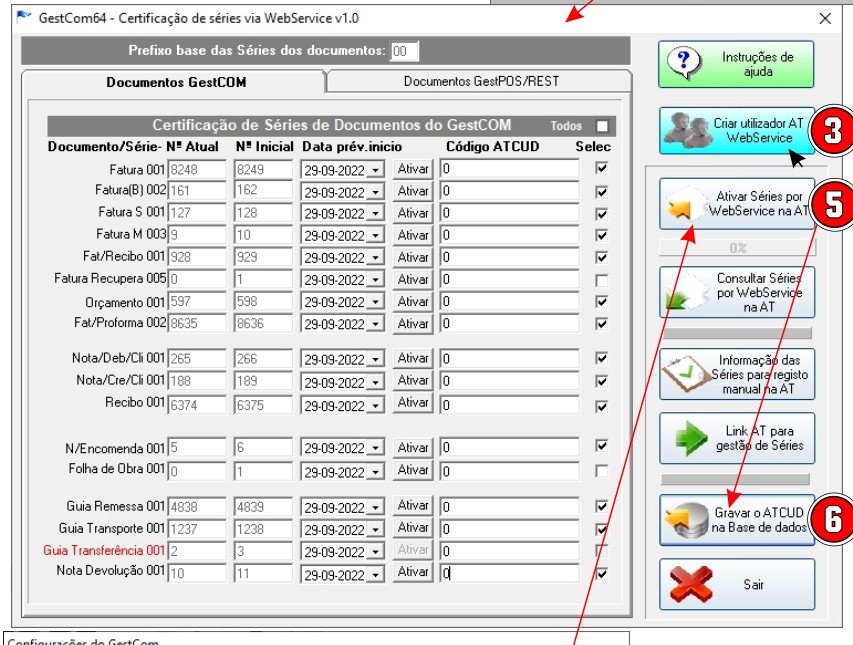

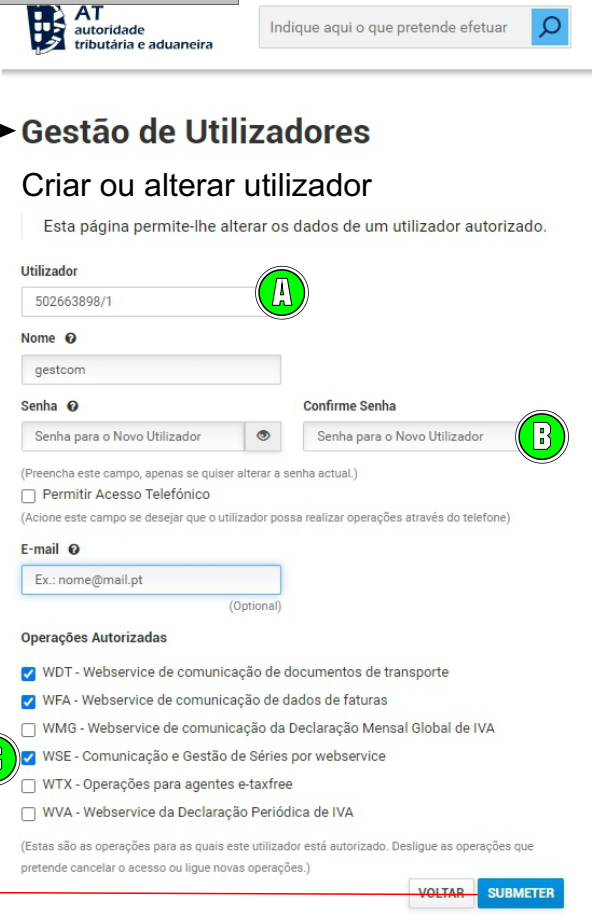

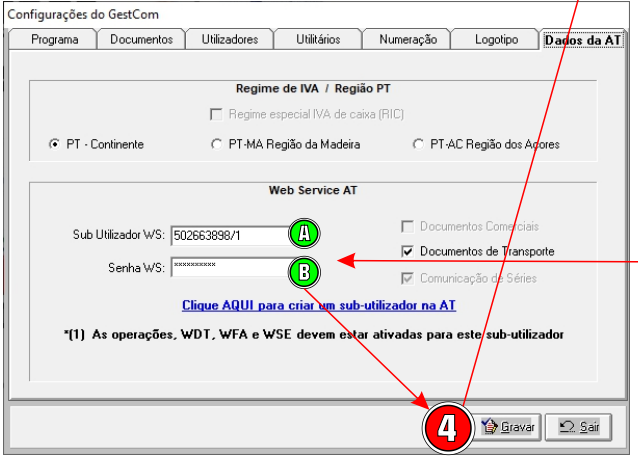

/jogofopt
585858
kanal.pt/585858
/jogofo.pt
www.jogofo.pt
www.gtaf.pt
http://karaoke.jogofo.pt
http://videoshow.jogofo.pt
Email: software@jogofo.pt

R. Dr. João Lopes de Morais, nº 41 ✉ 3450 - 153 Mortágua ☎231 92 00 79 / 302 015 437 / 8 www.jogofo.pt